SHOP

2025年冬の贈り物予約販売

更新日

2025年8月31日

ご注文受付期間

2025年8月31日〜9月29日正午

発送日

2025年12月上旬〜中旬開始

Present

「2025年冬の贈り物予約販売」の商品を税抜7,000円以上(税込7,700円以上、食品が含まれる場合は税込金額が変わります)ご注文いただいたお客さま全員に、CHECK&STRIPE × TORANEKOBONBON ジッパーバッグをお付けします。また税抜5,000円以上お買い上げで送料無料サービスがございます。

内容
Sサイズ:タテ17cm× ヨコ14cm 6枚
Lサイズ:タテ17cm× ヨコ22cm 6枚

合計12枚入り

トラネコボンボンのクルちゃんのイラストがかわいい、ジッパーバッグです。
食品はもちろん、バッグ中身の整理や、ちょっとした小物の収納などにもお使いいただけます。

※画像はイメージです。
※デザインが変更になる場合もございます。

クレジットカードご利用の方の決済は、お届け直前の11月中旬〜12月上旬に行います。
送料やノベルティにつきましての詳細は、ページ下の「お買い物について」をご覧ください。

商品カテゴリー

イイホシユミコさん/yumiko iihoshi porcelainの器(フラックスグレー)(10 items)

イイホシユミコさん/yumiko iihoshi porcelainの器(ミスティピンク)(11 items)

イイホシユミコさん/yumiko iihoshi porcelainの器(アンティークホワイト)(10 items)

岡澤悦子さんのピッチャー(1 item)

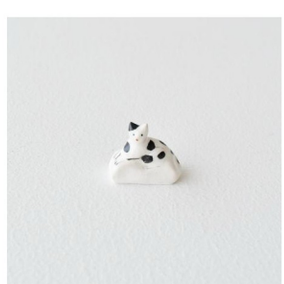

石川隆児さんの器(12 items)

寺門広気さんの器(22 items)

おるがん社 にしおゆきさんのフェーブ(3 items)

dieci × 鹿児島睦 マグカップ(1 item)

中村好文さんデザインのもの(5 items)

赤木明登さんの漆のお重箱とスープ皿(3 items)

江 籠 正 樹 さんの木の作品(3 items)

井藤昌志さん / IFUJI の針山、オーバルボックス(10 items)

一刀彫結の干支シリーズ「午(うま)」(1 item)

工房アームズの重箱とKUSAMAトレーと丸盆(6 items)

山口和宏さんの木のチーズボード(3 items)

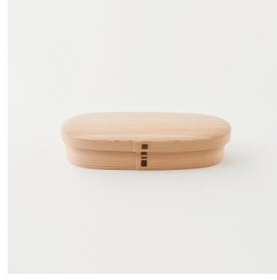

柴田慶信商店（大館曲げわっぱ）(5 items)

土楽の土鍋(7 items)

KINTO × トラネコボンボンのウォーターボトル(2 items)

スタジオプレパのティーポット(2 items)

辻和美さん × 木村硝子店のグラス「zoomer+（ズーマプラス)」(1 item)

辻和金網の手付焼網とコーヒードリッパー(5 items)

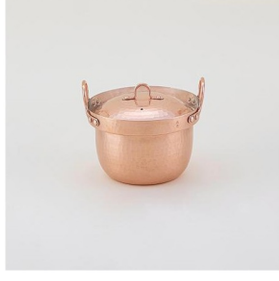

Westside33（銅鍋とアルミ鍋、アルミ製品）(19 items)

渡辺康啓さんのリネンクロスとステンレスのもの(7 items)

多鹿治夫鋏製作所/TAjiKA（鋏）(5 items)

lilla kompisの小さな家族のためのベッドとネームタグ(16 items)

フォトグラファー大段まちこさんのLOLIT ROOM 写真館(1 item)

高林麻里さんのチャリティの絵(17 items)

CHAJINさんの花あしらいなど(3 items)

warang wayan moroccoの肩掛ノスノスバッグ(4 items)

warang wayan indonesiaの手作りのカゴバッグとお盆(2 items)

金森美也子さんデザインの革小物（4 items）

革工房Rimの革製品(10 items)

Tirone（革製品）(5 items)

himie(18Kアクセサリー)(4 items)

Toileのパールアクセサリー(20 items)

ANSPINNENのソフトカシミヤのセーター(5 items)

eleven 2ndのニット製品(15 items)

YAECA × CHECK&STRIPEのTシャツとトートバッグ(19 items)

SUNSHINE+CLOUDのロングTシャツとBAG(18 items)

トラネコボンボンのTシャツ(4 items)

Permanent Age(ニット製品)(12 items)

SARAXJIJIのコットンのカットソー(15 items)

トラネコボンボンの生地とお洋服(15 items)

TEMBEA × CHECK&STRIPE ×トラネコボンボンの帆布のバッグ(4 items)

フォトグラファー大段まちこさんのLOLITのカレンダーとBAG(5 items)

たまちゃん×CHECK&STRIPEのオリジナルトートバッグ(1 item)

sabita（ブランケット、生活のもの）(10 items)

GRANNE HANTVERKのラムウールのブランケットと手編みのキーホルダー(9 items)

TIMELESS（ウールのマット）(14 items)

フランジュールのタオル(32 items)

moilyのラベアのかご商品(9 items)

THE HANDWORKSのバッグと洋服(9 items)

みちのくあかね会のホームスパンのマフラーなど(10 items)

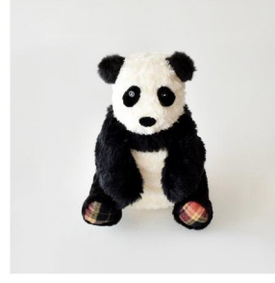

金森美也子さんの子パンダのぬいぐるみとカードセット(2 items)

中島まどか あなたのためだけに手刺繍で仕上げるポーチ(7 items)

西山眞砂子さんの作品(2 items)

井上アコさんオンラインらくがきライブ刺しゅう(3 items)

石川ゆみさんのトートBAG(1 item)

LULUさんの布小物(3 items)

BlueBirdさんの布小物(3 items)

Kanae Entaniさんの刺しゅう小物(7 items)

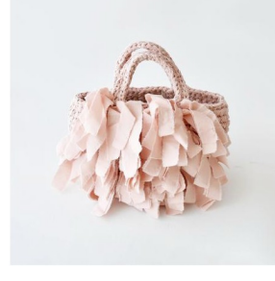

河村美琴さんの裂き編みバッグ(2 items)

NATURの木のキーホルダー、アクセサリー、カードセット(12 items)

CINQの雑貨(6 items)

fog linen workのオーナメントなど(15 items)

トラネコボンボンのいろいろ(15 items)

ヨハク 渡邊かおりさんのマスキングテープなど(8 items)

amelaboさんの特別なギフトセット(1 item)

一保堂茶舗（お茶セット）(2 items)

Uf-fuのお紅茶 ノエル 2025 Winter(2 items)

マミーガトーのコンフィチュール(2 items)

ベニマンのジャム(8 items)

Anna-sanのコンフィチュール(1 item)

UNE TABLEのジンジャーシロップやジャム、ラー油(6 items)

TETSUさんのCHECK&STRIPEオリジナルカンカン(1 item)

フードムード なかしましほさんのクッキー(2 items)

福田里香さんレシピ監修のクッキー缶 チージィーポッシュ抹茶&ゆずメレンゲ缶(1 item)

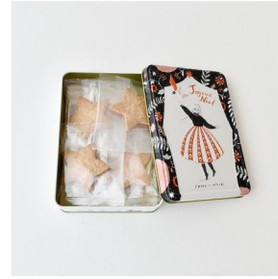

romi-unieのノエルクッキー缶(1 item)

APOC 大川雅子さんのパンケーキミックスなど(4 items)

DE CARNERO CASTE（カステラ）(2 items)

日曜日のごちそうのおいしいもの(5 items)

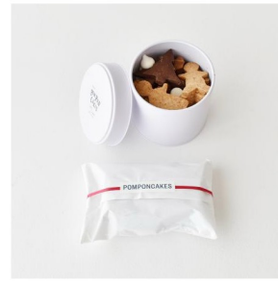

POMPONCAKESのウインタークッキー缶とシュトーレン(1 item)

Mel(ミル)の焼き菓子BOXとラスク(2 items)

森川みきこさんの焼き菓子(1 item)

Trabajo 廣野由香さんの焼き菓子(1 item)

高石紀子さんの焼き菓子(1 item)

石本暁子さんの焼き菓子(2 items)

CAKE STANDのクッキーBOX(1 item)

たまちゃんのおいしいもの(4 items)

ケイクナチュール芦屋の焼き菓子(1 item)

AMAM+のお菓子(2 items)

トレアテーブルのケイクピスターシュ(1 item)

1004のレモンケークとクッキー缶(2 items)

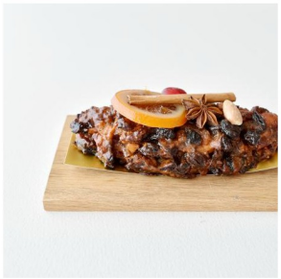

patisserie A.K Laboのブレデレ缶とベラベッカ(2 items)

そればなの米粉のクッキー(1 item)

Grocery SYM grisさんの焼菓子セット(1 item)

三木鶏卵堂さんのお菓子(1 item)

NEIGHBOR FOODのパンデピス(1 item)

菓子屋マツリカのシュトレンとサブレ、クッキーのセット(1 item)

MONTO TABLEのおいしい商品(5 items)

洋菓子教室doux ferblancのクリスマスのお菓子箱(2 items)

高林麻里 × CHECK&STRIPEミニクッキー缶(2 items)

&Anneのハニーワッフルとクッキー缶(3 items)

bolのクッキーセット(2 items)

jingoroのクッキー缶(1 item)

CONTENTのお菓子セット(1 item)

La fille de FALの冬の米粉の焼き菓子ボックス(1 item)

中村屋のおあげ(1 item)

Dog cafe （犬用クッキー）
（1 item）

能登半島地震復興支援チャリティ マスキングテープセット
（1 item）

ラッピングセット(2 items)

お買い物について

＜クレジットカード決済は、11月中旬〜12月上旬となります＞

クレジットカード決済は、商品発送前の11月中旬〜12月上旬におこなわせていただきます。（商品の入荷状況によって時期が前後することがございます。）
お買い物の際、基本的にはご本人認証（3Dセキュア）のパスワードを求められます。
クレジットカード会社にご登録されたパスワードを、ご注文の際にご用意くださいますようお願いいたします。
詳細は　こちら　＞　をご覧ください。

「ご利用案内」を必ずご一読ください。

〇CHECK&STRIPEからのお願い

「冬の贈り物予約販売」の商品はご注文いただいてから作家さんがひとつひとつお客様のために作られています。残念ながら、これまでにお受け取りいただけないことが数件ですがございました。

せっかく作っていただいた作品の行き先を失うことになってしまいます。キャンセルはどのような理由であっても一切お受けできません。どうぞこの件につきまして、みなさまのご理解とご協力をお願いします。

＊予定より早く先払いをお願いする場合がございます。
高額な商品、名入れの商品に関して、またたくさんのご注文をくださったお客様にはクレジットカードによる先払いをお願いする場合もございます。
お支払い方法の変更となりますお客さまには事前に必ずメールでご相談差し上げます。
「checkandstripe@otoiawase.jp」「@checkandstripe.com」からのメールを受信できるよう設定をお願いいたします。
どうぞみなさまのご協力をお願いします。

〇 ノベルティについて

※画像と異なる場合があります。
※恐れ入りますが、お一人さま1つとなります。

〇 送料について

5,000円(税抜き)以上お買い上げの場合、全国一律送料無料です。
※別途送料がかかる場合は、商品ページに記載しています。
※海外発送は除きます。
※海外発送も承っております。詳細はこちらをご覧ください。

〇 まとめ発送について

「冬の贈り物予約販売」の期間中、何度ご注文いただきましても、お名前、郵便番号、メールアドレスが同じ場合、ご注文をおまとめして、一つの梱包で発送させていただきます。ただし、発送方法がすべて「ネコポス」を選択されている場合は除きます。
また、「DAILY FABRICS」など「冬の贈り物予約販売」以外のものとの同送はできません。それぞれ別の場所で発送業務を行っていることや伝票・ご入金確認の都合上、混乱や間違いを避けるためですので、ご理解ください。
お願いしたいこと、注意点などございますので必ず「まとめ発送について」をご一読ください。

〇 販売数量と品切れ中表示について

できるだけたくさんご用意できるように、「予約販売」の間はメーカー、作家さんと密に連絡をとって、すこしでも早く生産体制に入りたいと思っております。手づくりや小さな工場で作っているものが多く、生産に時間がかかるため、予想以上のご注文をいただいた場合など数量限定と記載していない商品についてもやむを得ず品切れ中表示を付ける場合がございます。できるだけお早目のご注文をお願いします。

○ ご注文の変更・キャンセルなどについて

ご注文いただいたらすぐにメーカーや作家さんに発注をしております。
上記「CHECK&STRIPEからのお願い」に記載いたしましたが一旦ご注文されました後でのキャンセル・変更・返品などはどうかご容赦ください。
キャンセルはどのような理由であっても一切お受けできません。
ご了承ください。

○ ご注意ください

工場に予期せぬ不具合があった場合、また天災の場合にはお送りできない商品もあるかもしれません。その際には「発送状況」のページでお知らせするか、個別にメールをさせていただき、ご注文のアイテムのうちその商品以外をお送りいたします。その際の送料は、その商品をのぞいた合計金額に適応しますので、どうかご了承下さいますようお願いいたします。
もし制作途中で商品などに問題が発生し、至急お伝えしなければいけないことが追加で出てきた場合などはお客様のご連絡先（お名前、ご住所、電話番号の3点）を作り手さんにお伝えさせていただくことがございます。
ご質問が多い事項に関しては、より詳しく表記するために後ほど商品に関する説明を加筆する場合がございます。
価格については、原料の高騰などにより、次回アップの際、予期せぬ変更となる場合がございます。

○ 発送について

発送は「発送状況」のページ『冬の贈り物予約販売』順次お知らせいたします。すべての商品のご用意ができましたらご注文いただいた順にお送りします。
お引越しや帰省など、長期間ご不在の場合は、お問い合わせフォームより、必ずご連絡ください。到着日を指定して発送させていただきます。

○ お問い合わせ

ONLINE SHOPに関するお問い合わせは、お問い合わせフォームよりお願いいたします。