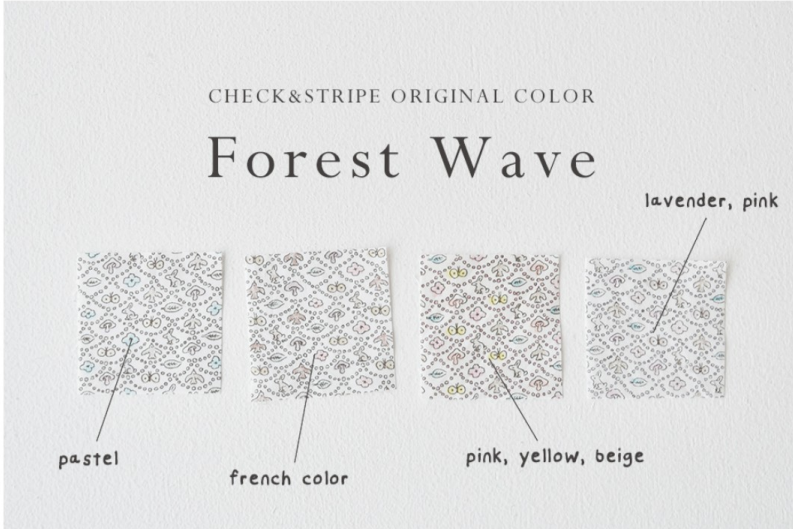

SHOP

2025年3月リバティプリント限定柄予約販売

ご注文受付期間

2025年3月4日～2025年3月18日正午

発送日

2025年5月下旬

税抜5,000円以上のご注文で、全国一律送料無料(海外発送は除く)

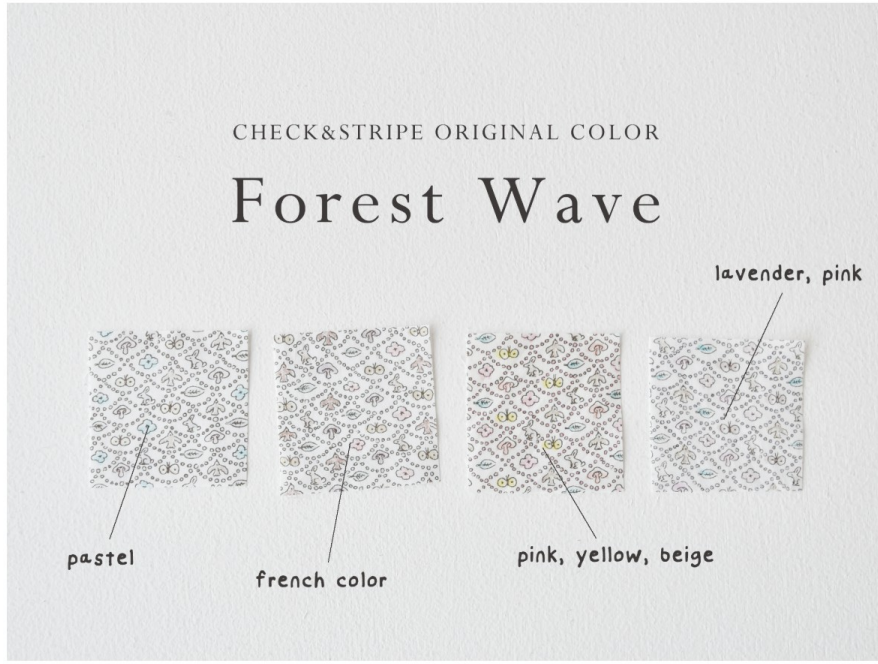

ミナ ペルホネンとのコラボレーションによる、デザイナー皆川明氏が描いた大人気の「Forest Wave」。
今回の予約販売ではその「Forest Wave」をCHECK&STRIPEのオリジナルの色付けで「4色」ご紹介いたします。
この4色はCHECK&STRIPEでしかお買い求めいただけない特別な色付けです。

また、今回ご紹介するForest Waveをはじめとするリバティプリントは商用にもお使いいただけます。

今回の「2025年3月リバティプリント限定柄予約販売」の商品を税抜7,000円以上(税込7,700円)ご注文いただき、宅急便をお選びの方に「リバティプリントのミラー」をプレゼントいたします。

＜サイズ＞
直径約7.5cm

※お一人さま1枚となります。
※リバティプリントの色柄はおまかせください。

クレジットカードご利用の方の決済は、商品発送前の5月中旬に行います。早くお届けができる場合には、決済時期も早まることがございます。
送料やポイント、プレゼントにつきましての詳細は、ページ下の「お買い物について」をご覧ください。

下の商品カテゴリーの画像をクリックして、商品ページへお進みください。

商品カテゴリー

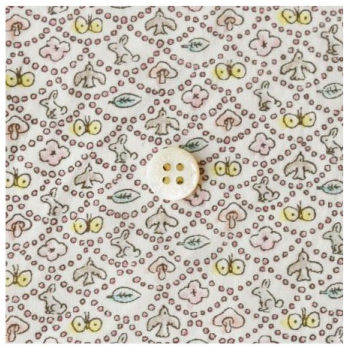

タナローン Forest Wave(4色)

タナローン Hollyhocks(3色)

タナローン Beatrice(3色)

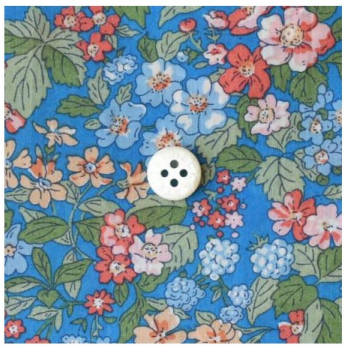

タナローン Hedgerow Ramble(2色)

タナローンカットクロスセット(2 items)

CHECK&STRIPEセレクトキルティング(12 items)

CHECK&STRIPEセレクトラミネート(12 items)

CHECK&STRIPEの本・パターン

副資材・ミシン糸など

ラッピングセット(2 items)

ポイントについて

ONLINE SHOPの「2025年3月リバティプリント限定柄予約販売」の布をご注文くださったお客さまに、商品代金(税抜)の8%のポイントを付与させていただきます。

※ミシン糸、副資材、本、ラッピングセットは対象外となります。
※お買い物前に会員登録されている場合のみ対象となります。

詳しくはこちらをご確認ください。

お買い物について

・各生地の画像に置いているボタンは直径約11mmです。
・布の画像をクリックしていただくと、ショッピングカートのページへ移動します。
・布のご注文は50cm以上、10cm単位でお願いします。
・おすすめのオリジナルミシン糸がある布は商品詳細ページの関連商品としてご紹介しています。

「ご利用案内」、「生地の取り扱いについて」を必ずご一読ください。

＜クレジットカード決済は、5月中旬となります＞

クレジットカード決済は、商品発送前の5月中旬におこなわせていただきます。（商品の入荷状況によって時期が前後することがございます。）
お買い物の際、基本的にはご本人認証（3Dセキュア）のパスワードを求められます。
クレジットカード会社にご登録されたパスワードを、ご注文の際にご用意くださいますようお願いいたします。
詳細はこちらをご覧ください。

リバティプリントについて

作製時期によってプリント工場が変更になる場合がございます。
そのため、同じ色柄でもページでご紹介している写真や過去にお届けした商品と多少の色の違いや柄のラインに差が生じる場合がございます。
そのような場合、（株）リバティジャパンの判断基準に従い、商品をご用意させていただきます。

○ プレゼントについて

※お一人さま1枚となります。

※リバティプリントの色柄はおまかせください。

○ ご注意

※最後の「注文する」ボタンをクリックしていただかないとお客さまの商品は確保できません。ご注意ください。

※リバティプリントの布は商用使用可となっております。その際は、リバティ社の製品と間違われるような行為（ロゴ使用、"リバティ"単独表記）及び、柄のスキャン、印刷は禁止されておりますのでご注意ください。

※ご質問が多い事項に関しては、より詳しく表記するために後ほど商品に関する説明を加筆する場合がございます。ご了承くださいませ。

○ 送料について

5,000円（税抜き）以上お買い上げの場合、全国一律送料無料です。
※海外発送は除きます。
※海外発送も承っております。詳細はこちらをご覧ください。

○ まとめ発送について

「2025年3月リバティプリント限定柄予約販売」の期間中、何度ご注文いただきましても、お名前、郵便番号、メールアドレスが同じ場合、ご注文をおまとめして、一つの梱包で発送させていただきます。
ただし、発送方法がすべて「ネコポス」を選択されている場合は除きます。また、「DAILY FABRICS」やその他の予約販売など「2025年3月リバティプリント限定柄予約販売」以外のものとの同送はできません。それぞれ別の場所で発送業務を行っていることや伝票・ご入金確認の都合上、混乱や間違いを避けるためですので、ご理解ください。
お願いしたいこと、注意点などございますので必ず「まとめ発送について」をご一読ください。

〇販売数量と品切れ中表示について

できるだけたくさんご用意できるように、「予約販売」の期間中、工場と密に連絡をとって、すこしでも早く生産体制に入りたいと思っております。小さな工場で作っているものが多く、生産に時間がかかるため、予想以上のご注文をいただいた場合は、数量限定と記載していない商品についてもやむを得ず品切れ表示を付ける場合がございます。できるだけお早めのご注文をお願いします。

○ CHECK&STRIPEからのお願い

ご注文いただいたらすぐに業者に発注をしております。
一旦ご注文されました後でのキャンセル・ご返品などはどうかご容赦ください。
キャンセルはどのようなご理由であっても一切お受けできません。ご了承ください。

○ 発送について

発送は「発送状況」のページ「2025年3月リバティプリント限定柄予約販売」で順次お知らせいたします。

ご注文時にご登録いただいた情報で発送の際の荷札が作られます。
ご注文確定後、お届け先を変更されたい場合は、必ずお問い合わせフォームよりご連絡いただきますようお願いいたします。
詳細はこちらをご覧ください。

○ お問い合わせ

ONLINE SHOPに関するお問い合わせは、お問い合わせフォームよりお願いいたします。