リバティプリントChive

SHOP

2025年2月予約販売

更新日

2025年2月19日

ご注文受付期間

2025年2月19日～3月5日正午

発送日

3月下旬開始予定

税抜5,000円以上のご注文で、全国一律送料無料(海外発送は除く)

Present

「2月予約販売」の商品ご注文いただいいた方全員に「Fab」を1冊プレゼント！
以前予約販売のおまけとしてお付けしていたフリーペーパー「Fab」。今回のいちご特集にあわせて、手芸デザイナーの西山眞砂子さんの「ポケット収納エコバッグ」と、Le petit bleuの森川みきこさんによるいちごのレシピ（いちごのタルティーヌ、いちごのサラダ、いちごのジュース）を掲載予定です。※お料理の内容は変更になる場合があります。

※お一人さま１冊となります。
※Fabの画像はイメージ（前号）です。
※内容は変更になる場合があります。
※リバティプリント Isabelはつきません。

冊子Fabの中でご紹介している、西山 眞砂子さんの作品「ポケット収納エコバッグ」では、リバティプリント Isabel ◎J09A（グレイッシュピンク地）を0.5m使用しています。

リバティプリントIsabel ◎J09A(グレイッシュピンク地)はこちらのページでご紹介しています。

クレジットカードご利用の方の決済は、お届け前の3月中旬に行います。
郵便振替・銀行振込をご利用の方は、商品到着後にお支払いをお願いしております。
送料やポイントにつきましての詳細は、ページ下の「お買い物について」をご覧ください。

下の商品カテゴリーの画像をクリックして、商品ページへお進みください。

商品カテゴリー

リバティプリントChive(2色)

20%ポイント！いちご色の生地特集(10 items)

春のいちご・ベリー おいしいもの祭り(23 items)

いちごのキット特集(9 items)

いちごのアップリケ・タグ特集(7 items)

CINQの雑貨(いちご特集)

キット(13 items)

石川ゆみさんのキット特集(19 items)

新商品！ちょっと幅広リネンシルクツイード(2色)

新色登場！C&Sオリジナルコットンローン ラミティエ(14色)

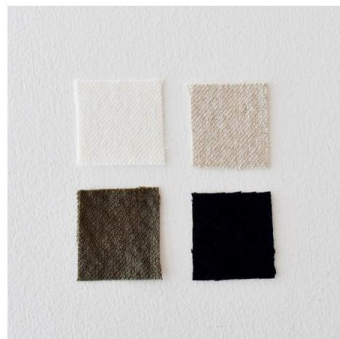

新色登場！ハーフリネンツイル(4色)

春の特価布(52 items)

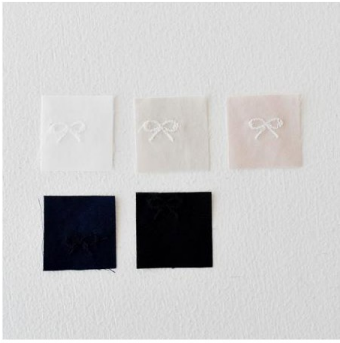

C&Sオリジナル海のブロードにリボンの刺しゅう(5色)

C&Sオリジナル海のブロードにシャボンの刺しゅう(4色)

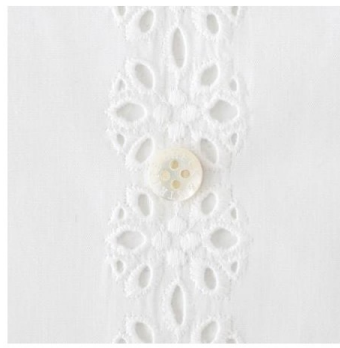

C&Sオリジナルコットンブロードのレース ミルキーウェイ(2色)

C&Sオリジナルコットンエッシェルレース(3 items)

C&Sオリジナルコットンフラ

C&Sオリジナルコットン

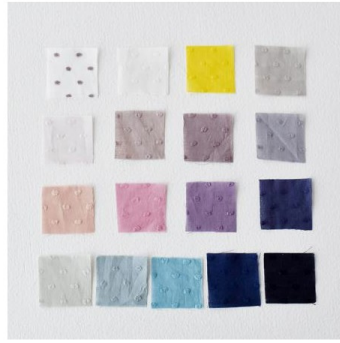

C&Sオリジナルドットミニヨ

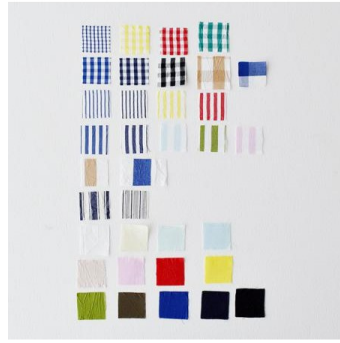

C&Sオリジナルsunny days

ワーリング(2 items)

marie flower petite(5 items)

ン(17色)

シリーズ(35 items)

シルクオーガンジー(2色)

C&Sリネン プリマベーラ(8色)

C&Sオリジナルコットンシルク ラヴァージュ(3色)

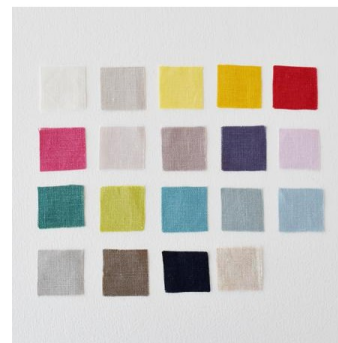

C&Sオリジナルカラーリネン(19色)

C&Sオリジナルよそいきのハーフリネン(5色)

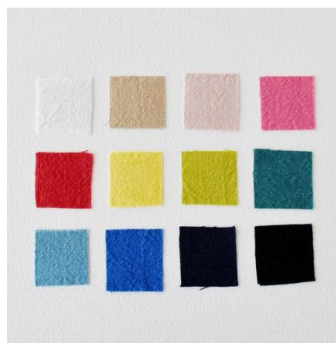

C&Sオリジナル洗いざらしのハーフリネンナチュール(12色)

C&Sオリジナルナチュラルコットン HOLIDAY(11色)

リバティプリントのハンカチ(3柄)

おいしいもの(17 items)

暮らしのもの(7 items)

カットしてgood!パターン(40 items)

CHECK＆STRIPEオリジナルはさみ(12 items)

ラッピングセット(2 items)

副資材(121 items)

アップリケ(137 items)

CHECK&STRIPEの本(15 items)

パターン(25 items)

ポイントについて

ONLINE SHOPの「2025年2月予約販売」の布をご注文くださったお客さまに、商品代金(税抜)の3%のポイントを付与いたします。
リバティプリントは8%付与いたします。

※「2025年2月予約販売」の布のみが対象となり、キット、アップリケ、副資材、パターン、雑貨、食品、ミシン糸、本、ラッピン

グセットは対象外となります。
※お買い物前に会員登録されている場合のみ対象となります。

詳しくはこちらをご確認ください。

お買い物について

・各生地の画像に置いているボタンは直径約11mmです。
・布の画像をクリックしていただくと、ショッピングカートのページへ移動します。
・布のご注文は50cm以上、10cm単位でお願いします。
・おすすめのオリジナルミシン糸がある布は商品詳細ページの関連商品としてご紹介しています。

「ご利用案内」、「生地の取り扱いについて」を必ずご一読ください。

＜クレジットカード決済は、2025年3月中旬となります＞

クレジットカード決済をご利用の方は、商品発送前の3月中旬におこなわせていただきます。（商品の入荷状況によって時期が前後することがございます。）
お買い物の際、基本的にはご本人認証（3Dセキュア）のパスワードを求められます。
クレジットカード会社にご登録されたパスワードを、ご注文の際にご用意くださいますようお願いいたします。
詳細はこちらをご覧ください。

○ プレゼントについて
※お一人さま１冊となります。
※画像はイメージです。
※リバティプリントIsabelはつきません。

○ ご注意
ご注文いただき次第カット作業に取りかかるため、一旦ご注文されました後での数量の変更・キャンセルはご容赦ください。
まとめ発送内において同じ商品を複数ご注文いただいても、続けてカットすることはできません。また、お買いあげいただいたm数によっては、続けてカットすることができない場合がございます。

※最後の「注文する」ボタンをクリックしていただかないとお客さまの商品は確保できません。ご注意ください。
※リバティプリントの布は商用使用可となっております。その際は、リバティ社の製品と間違われるような行為（ロゴ使用、"リバティ"単独表記）及び、柄のスキャン、印刷は禁止されておりますのでご注意ください。
※ご質問が多い事項に関しては、より詳しく表記するために後ほど商品に関する説明を加筆する場合がございます。ご了承ください
ませ。

○ 送料について

5,000円（税抜き）以上お買い上げの場合、全国一律送料無料です。
※海外発送は除きます。
※海外発送も承っております。詳細はこちらをご覧ください。

○ まとめ発送について

「2025年2月予約販売」の期間中、何度ご注文いただきましても、お名前、郵便番号、メールアドレスが同じ場合、ご注文をおまとめして、一つの梱包で発送させていただきます。
ただし、発送方法がすべて「ネコポス」を選択されている場合は除きます。また、「DAILY FABRICS」やその他の予約販売など「2025年2月予約販売」以外のものとの同送はできません。それぞれ別の場所で発送業務を行っていることや伝票・ご入金確認の都合上、混乱や間違いを避けるためですので、ご理解ください。
お願いしたいこと、注意点などございますので必ず「まとめ発送について」をご一読ください。

〇販売数量と品切れ中表示について

できるだけたくさんご用意できるように「2025年2月予約販売」の期間中、工場と密に連絡をとって、すこしでも早く生産体制に入りたいと思っております。小さな工場で作っているものが多く、生産に時間がかかるため、予想以上のご注文をいただいた場合は、数量限定と記載していない商品についてもやむを得ず品切れ表示を付ける場合がございます。できるだけお早めのご注文をお願いします。

○ CHECK&STRIPEからのお願い

ご注文いただいたらすぐに業者に発注をしております。
一旦ご注文されました後でのキャンセル・ご返品などはどうかご容赦ください。
キャンセルはどのようなご理由であっても一切お受けできません。ご了承ください。

○ 発送について

発送は「発送状況」のページ『2025年2月予約販売』で順次お知らせいたします。

ご注文時にご登録いただいた情報で発送の際の荷札が作られます。
ご注文確定後、お届け先を変更されたい場合は、必ずお問い合わせフォームよりご連絡いただきますようお願いいたします。
詳細はこちらをご覧ください。

○ お問い合わせ

ONLINE SHOPに関するお問い合わせは、お問い合わせフォームよりお願いいたします。