高林麻里×CHECK&STRIPE チャリティカード3枚セット

550円（500円＋税）/セット

A

B

商品説明 –

高林麻里さんがチャリティ企画として特別に描いてくださった絵をCHECK&STRIPEがカードにしました。
CHECK&STRIPEの看板犬、「とこ」「クル」が登場しています。
こちらのカードセットの売上、全てを下記動物保護団体に寄付いたします。
ひとくち550円になっておりますので、ご賛同いただける場合はご寄付をお願いします。

寄付先
・ALL AS ONE(岡山市)
・ハッピーハウス(大阪府豊能郡)
(詳細は2023年2月ごろにHPでご報告いたします。)

CHECK&STRIPEのシステムの制限上「500円+税」と表記されておりますが、ひとくち550円の募金となります。

高林麻里×CHECK&STRIPE チャリティ水彩画

30,000円（27,273円＋税）～/枚

ベットの上のとこクルちゃん

とこクルちゃん夜のレストラン

平和な夜

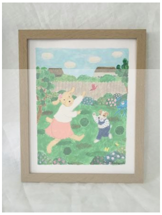
とこクルちゃんのダンスタイム

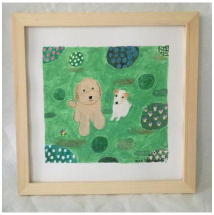
ひなたぼっこのとこクルちゃん

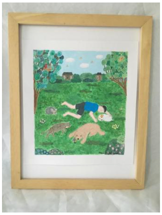
みんなで昼寝

商品説明 −

こちらはCHECK&STRIPEのために高林麻里さんがチャリティ企画として特別に描いてくださった水彩画の原画です。それぞれ1枚限りです。
CHECK&STRIPEの看板犬、「とこ」「クル」も登場しています。
モリヤコウジさんの額ではありませんが、高林さんが額も提供してくださいました。
こちらの原画も売上、全てを下記動物保護団体に寄付いたします。
ひとくち30,000円、または40,000円になっておりますので、ご賛同いただける場合はご寄付をお願いします。

寄付先
・ALL AS ONE(岡山市)
・ハッピーハウス(大阪府豊能郡)
(詳細は2023年2月ごろにHPでご報告いたします。)

CHECK&STRIPEのシステムの制限上「27,273円+税」または「36,364円+税」と表記されておりますが、
ひとくち30,000円または40,000円の募金となります。

高林麻里×CHECK&STRIPE チャリティ青インク画

10,000円（9,091円＋税）/枚

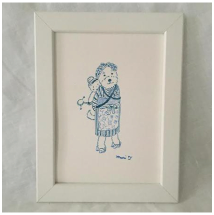
子守クルちゃん

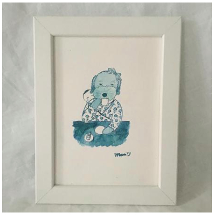
クルちゃんコーヒータイム

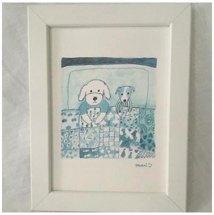
とこクルちゃんベットタイム

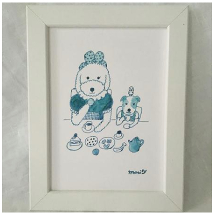

とこクルちゃんアフタヌーンティ

商品説明 −

こちらはCHECK&STRIPEのために高林麻里さんがチャリティ企画として特別に描いてくださった青インク画の原画です。それぞれ1枚限りです。
CHECK&STRIPEの看板犬、「とこ」「クル」も登場しています。
モリヤコウジさんの額ではありませんが、高林さんが額も提供してくださいました。
こちらの原画も売上、全てを下記動物保護団体に寄付いたします。
ひとくち10,000円になっておりますので、ご賛同いただける場合はご寄付をお願いします。

寄付先
・ALL AS ONE(岡山市)
・ハッピーハウス(大阪府豊能郡)
(詳細は2023年2月ごろにHPでご報告いたします。)

CHECK&STRIPEのシステムの制限上「9,091円+税」と表記されておりますが、
ひとくち10,000円の募金となります。

高林麻里 水彩で描くペットと人のポートレイト

48,125円（43,750円＋税）〜/枚

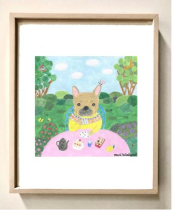

one

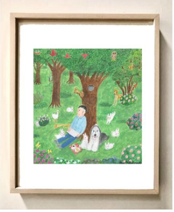

two

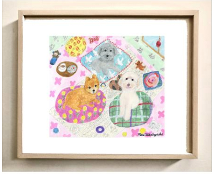

three

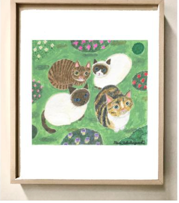

four

商品説明

高林さんが世界で1枚の絵本のような雰囲気の、暖かいハッピーな絵を心を込めて描いてくださいます。
モリヤさんが仕上がった絵にあわせて、ひとつひとつ手作りした額にお入れしてお届けします。

1枚の絵に描く対象は、1点〜4点まで承ります。
「one」は1匹、「two」は2匹(もしくは1人と1匹)、「three」は3匹(もしくは2人と1匹、1人と2匹)、「four」は4匹(もしくは1人と3匹、2人と2匹、3人と1匹)です。

1.ご注文後、高林さんより電子メールが届きます。絵が描き上がるまでのやり取りは、すべてメールで高林さんとお客さまの間で行われます。
まず写真を高林さんにメールにて送っていただきます。ペットや人の数を複数描く場合、写真は別々の写真でもかまいません。
2.高林さんのほうからアイデアを2点以上、ラフスケッチでお見せします。
3.気に入ったものをお客さまに選んでいただいたき、高林さんが最終下描を描きます。この時に、どのくらいの大きさかお伝えします。15cm四方以上は保証いたします。
4.途中経過をお見せしながら仕上げます。
5.仕上がったものをメールでお見せしたあと、絵をモリヤコウジさんの額工房FLATFILEに送り、額装し、CHECK&STRIPEよりお客さまのご住所にお届けいたします。

高林さんから直接メールや電話にて相談させていただくため、お客さまのご連絡先をお伝えさせていただきます。あらかじめご了承ください。

ご注文後1枚の絵に描く対象点数の変更はできません。人だけの肖像画はNGです
モリヤコウジさんの額の素材は「エゾマツ」。表面の仕上げは「ホワイトマットニス」。それにアクリル板を使っています。
額はテーブルにも置ける仕様になっています

高林麻里 青インクで描くペットと人のポートレイト

20,350円（18,500円＋税）〜/枚

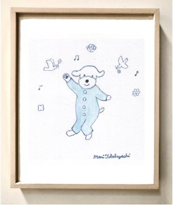
one

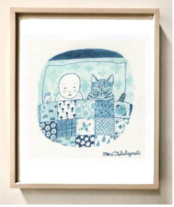
two

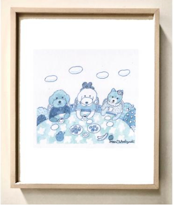
three

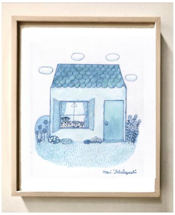
four

商品説明

高林麻里さんが児童文学の挿絵のような、暖かくかわいい青インク画を描いてくださいます。
モリヤさんが仕上がった絵にあわせて、ひとつひとつ手作りした額にお入れしてお届けします。

1枚の絵に描く対象は、1点〜4点まで承ります。
「one」は1匹、「two」は2匹(もしくは1人と1匹)、「three」は3匹(もしくは2人と1匹、1人と2匹)、「four」は4匹(もしくは1人と3匹、2人と2匹、3人と1匹)です。

1. ご注文後、高林さんより電子メールが届きます。絵が描き上がるまでのやり取りはすべてメールで高林さんとお客さまの間で行われます。
まず写真を高林さんにメールにて送っていただきます。ペットや人の数を複数描く場合、写真は別々の写真でもかまいません。
2.高林さんのほうからアイデアをラフスケッチでお見せします。
3.お客さまのお返事を待って、高林さんが最終仕上がりに取り掛かります。絵は12cm四方以上大きいことを保証します。
4.仕上がったものをメールでお見せしたあと、モリヤコウジさんの額工房FLATFILEで額装されCHECK&STRIPEよりお客さまのご住所にお届けいたします。

高林さんから直接メールや電話にて相談させていただくため、お客さまのご連絡先をお伝えさせていただきます。あらかじめご了承ください。
ご注文後1枚の絵に描く対象点数の変更はできません。人だけの肖像画はNGです。
モリヤコウジさんの額の素材は「エゾマツ」。表面の仕上げは「ホワイトマットニス」。それにアクリル板を使っています。
額はテーブルにも置ける仕様になっています。