リバティプリント Thorpe

3,630円（3,300円＋税）/m

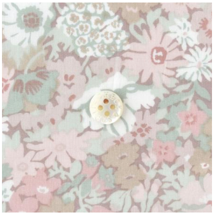
◎J23B(フレンチパステル系)

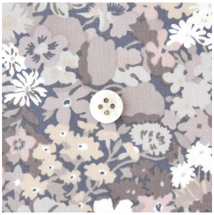
◎J23C(フレンチシック系)

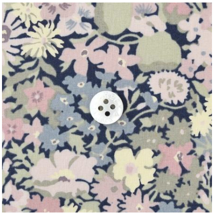
◎J23D(ピンクラベンダー系)

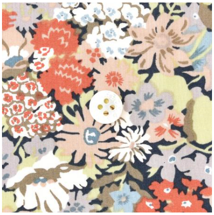
◎J23E(マルチカラー系)

商品の画像をクリックしてご注文ください

商品説明

ソープ/幅:108cm/素材:コットン100%/日本製

1968年にハーバードスタジオがデザインした柄で、1930年代のリバティ社の花柄を思い起こさせるような、密着した細かい花柄のミックスがインスピレーションになっています。
1979年クラシックコレクションに加入しました。

作品

◎J23B(フレンチパステル系)：『CHECK&STRIPE my favorite 私の好きな服』（主婦と生活社）　ケープブラウス

◎J23C(フレンチシック系)：『CHECK&STRIPE Sewing Diary in Paris　パリのソーイングダイアリー』（世界文化社）サイドギャザーのワンピース

◎J23D(ピンクラベンダー系):『CHECK&STRIPE Sewing Diary in Paris　パリのソーイングダイアリー』（世界文化社）パフブラウス

子ども

◎J23E(マルチカラー系)：『CHECK&STRIPE Sewing Diary in Paris　パリのソーイングダイアリー』（世界文化社）ボートネックのワンピース5分袖
子ども

バイアステープ Thorpe

374円（340円＋税）/m

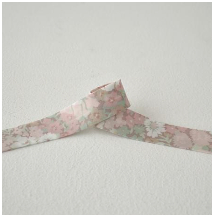
◎J23B(フレンチパステル系)

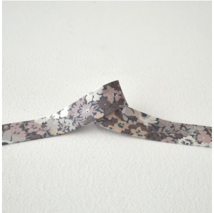
◎J23C(フレンチシック系)

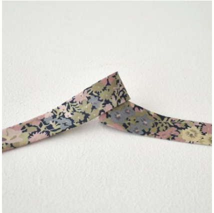
◎J23D(ピンクラベンダー系)

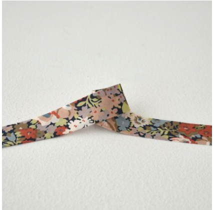
◎J23E(マルチカラー系)

商品の画像をクリックしてご注文ください

商品説明 −

ソープ/幅:20mm(両折タイプ)/素材:コットン100%/日本製

バイアステープです。

ご注意 −

・1m単位のご注文をお願いいたします。
・商品の性質上どうしても続けてカットできない場合や、継ぎあわせの部分が入る場合がございます。カットが分かれる場合には少しですが、多めにカットさせていただいております。ご了承ください。

コーティング Thorpe

2,255円（2,050円＋税）/カット

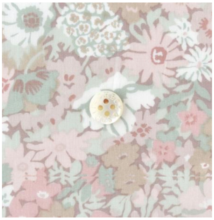
◎J23B(フレンチパステル系)

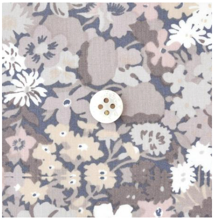
◎J23C(フレンチシック系)

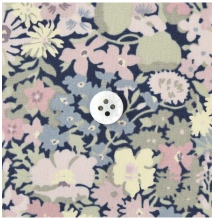
◎J23D(ピンクラベンダー系)

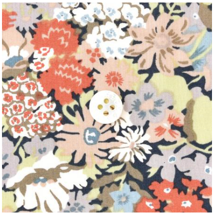
◎J23E(マルチカラー系)

商品の画像をクリックしてご注文ください

商品説明 —

ソープ/幅:105cm/素材:コットン100%の布にビニールコーティング/日本製

つやけしタイプのビニールコーティングです。

生産上の都合により、しばらく工場を変えて加工をしておりましたが、この度より以前の工場で加工をしていただけることとなりました。

ご注意 —

・1カット(=50cm)単位の販売になります。複数ご注文の際は、続けてカットします。
・巻いた状態でのお届けとなります。コーティング面同士がついたまま、高い温度の場所での保存や長期間の保存は避けてください。汚れた場合は、固く絞った布で表面を拭いてください。
・コーティング生地につきましては、こちらをご一読ください。

コーティングカットクロス Thorpe

1,128円（1,025円＋税）/枚

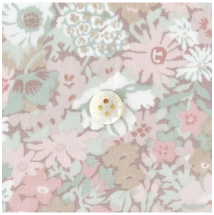

◎J23B(フレンチパステル系)

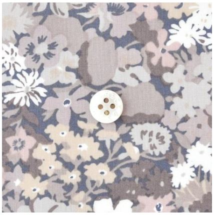

◎J23C(フレンチシック系)

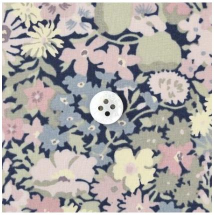

◎J23D(ピンクラベンダー系)

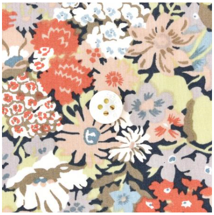

◎J23E(マルチカラー系)

商品の画像をクリックしてご注文ください

商品説明

ー

ソープ/タテ約50cm×ヨコ約50cm/素材:コットン100%の布にビニールコーティング/日本製

つやけしタイプのビニールコーティングのカットクロスです。

生産上の都合により、しばらく工場を変えて加工をしておりましたが、この度より以前の工場で加工をしていただけることとなりました。

ご注意

ー

・複数ご注文の場合、続けてのカットはできません。
・巻いた状態でのお届けとなります。コーティング面同士がついたまま、高い温度の場所での保存や長期間の保存は避けてください。汚れた場合は、固く絞った布で表面を拭いてください。
・コーティング生地につきましては、こちらをご一読ください。

キルティング Thorpe

4,620円（4,200円＋税）/m

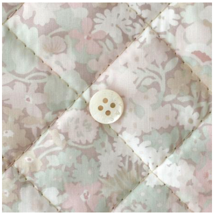
◎J23B（フレンチパステル系）

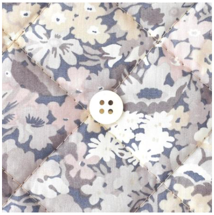
◎J23C（フレンチシック系）

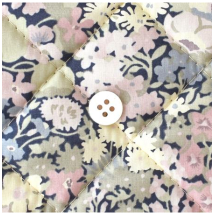
◎J23D（ピンクラベンダー系）

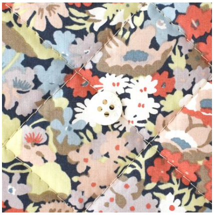
◎J23E（マルチカラー系）

商品の画像をクリックしてご注文ください

商品説明

ソープ/幅:100cm/素材:表地 コットン100%、裏地 コットン100%（◎J23Eのみコットン80%、リネン20%）/日本製

キルティングです。

ご注意

- 関連商品のミシン糸はリバティプリントに合わせたお色をご紹介しています。
- キルティング生地につきましては、こちらをご一読ください。

キルティングカットクロス Thorpe

1,155円（1,050円＋税）/枚

◎J23B（フレンチパステル系）

◎J23C（フレンチシック系）

◎J23D（ピンクラベンダー系）

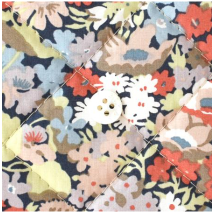

◎J23E(マルチカラー系)

商品の画像をクリックしてご注文ください

商品説明 –

ソープ/タテ約50cm×ヨコ約50cm/素材:表地 コットン100%、裏地 コットン100%（◎J23Eのみコットン80%、リネン20%）/日本製

キルティングのカットクロスです。

ご注意 –

・複数ご注文の場合、続けてのカットはできません。
・関連商品のミシン糸はリバティプリントに合わせたお色をご紹介しています。
・キルティング生地につきましては、こちらをご一読ください。