リバティプリント Chamomile Lawn

3,630円（3,300円＋税）/m

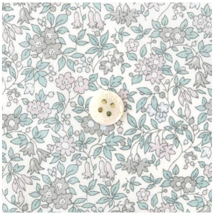

◎J22A(グレイッシュブラウン・ピンク系)

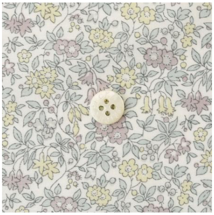

◎J22B(パステルブラウン・イエロー系)

商品の画像をクリックしてご注文ください

商品説明

カモミール・ローン/幅:108cm/素材:コットン100%/日本製

タナローンです。

野バラやベル・フラワーなど、様式化された小花が密集したトレイル・パターンを作り出しています。
「カモミール・ローン」は1950年代のアーカイブデザインに基づいています。

作品

◎J22A(グレイッシュブラウン・ピンク系):『CHECK&STRIPEの子ども服 ソーイング・ナーサリー』（文化出版局）　スタンダードギャザーブラウス

◎J22B(パステルブラウン・イエロー系):『CHECK&STRIPE Sewing Diary in Paris　パリのソーイングダイアリー』（世界文化社）　小さな立ち衿のブラウス 子ども

バイアステープ Chamomile Lawn

374円（340円＋税）/m

◎J22A(グレイッシュブラウン・ピンク系)

◎J22B(パステルブラウン・イエロー系)

商品の画像をクリックしてご注文ください

商品説明

カモミール・ローン/幅:20mm(両折タイプ)/素材:コットン100%/日本製

バイアステープです。

ご注意

・1m単位のご注文をお願いいたします。
・商品の性質上どうしても続けてカットできない場合や、継ぎあわせの部分が入る場合がございます。カットが分かれる場合には少しですが、多めにカットさせていただいております。ご了承ください。

コーティング Chamomile Lawn

2,255円（2,050円＋税）/カット

◎J22A(グレイッシュブラウン・ピンク系)

◎J22B(パステルブラウン・イエロー系)

商品の画像をクリックしてご注文ください

商品説明

カモミール・ローン/幅:105cm/素材:コットン100%の布にビニールコーティング/日本製

つやけしタイプのビニールコーティングです。

ご注意

・コーティング生地につきましては、こちらをご一読ください。

・1カット(=50cm)単位の販売になります。複数ご注文の際は、続けてカットします。
・巻いた状態でのお届けとなります。コーティング面同士がついたまま、高い温度の場所での保存や長期間の保存は避けてください。汚れた場合は、固く絞った布で表面を拭いてください。
・作製時期やロットによって、コーティング加工の仕様が多少変更となる場合があります。

コーティングカットクロス Chamomile Lawn

1,128円（1,025円＋税）/枚

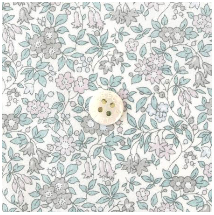

◎J22A(グレイッシュブラウン・ピンク系)

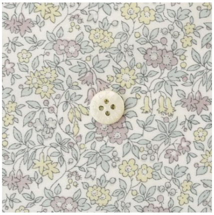

◎J22B(パステルブラウン・イエロー系)

商品の画像をクリックしてご注文ください

商品説明

カモミール・ローン/タテ約50cm×ヨコ約50cm/素材:コットン100%の布にビニールコーティング/日本製

つやけしタイプのビニールコーティングのカットクロスです。

ご注意

・コーティング生地につきましては、こちらをご一読ください。

・複数ご注文の場合、続けてのカットはできません。
・巻いた状態でのお届けとなります。コーティング面同士がついたまま、高い温度の場所での保存や長期間の保存は避けてください。汚れた場合は、固く絞った布で表面を拭いてください。
・作製時期やロットによって、コーティング加工の仕様が多少変更となる場合があります。

キルティング Chamomile Lawn

4,620円（4,200円＋税）/m

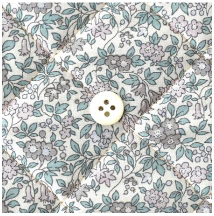

◎J22A(グレイッシュブラウン・ピンク系)

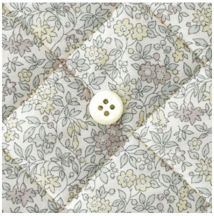

◎J22B(パステルブラウン・イエロー系)

商品の画像をクリックしてご注文ください

商品説明

カモミール・ローン/幅:100cm/素材:表地 コットン100%、裏地 コットン100%(C&Sオリジナル海のブロード)/日本製

キルティングです。

ご注意

・キルティング生地につきましては、こちらをご一読ください。

・関連商品のミシン糸はリバティプリントに合わせたお色をご紹介しています。

キルティングカットクロス Chamomile Lawn

1,155円（1,050円＋税）/枚

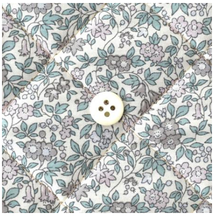

◎J22A(グレイッシュブラウン・ピンク系)

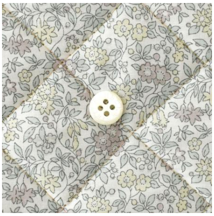

◎J22B(パステルブラウン・イエロー系)

商品の画像をクリックしてご注文ください

商品説明

カモミール・ローン/タテ約50cm×ヨコ約50cm/素材:表地 コットン100%、裏地 コットン100%(C&Sオリジナル海のブロード)/日本製

キルティングカットクロスです。

ご注意

・キルティング生地につきましては、こちらをご一読ください。

・複数ご注文の場合、続けてのカットはできません。
・関連商品のミシン糸はリバティプリントに合わせたお色をご紹介しています。